

## 01 MAPA ILUMINADO - SETOR CENTRAL

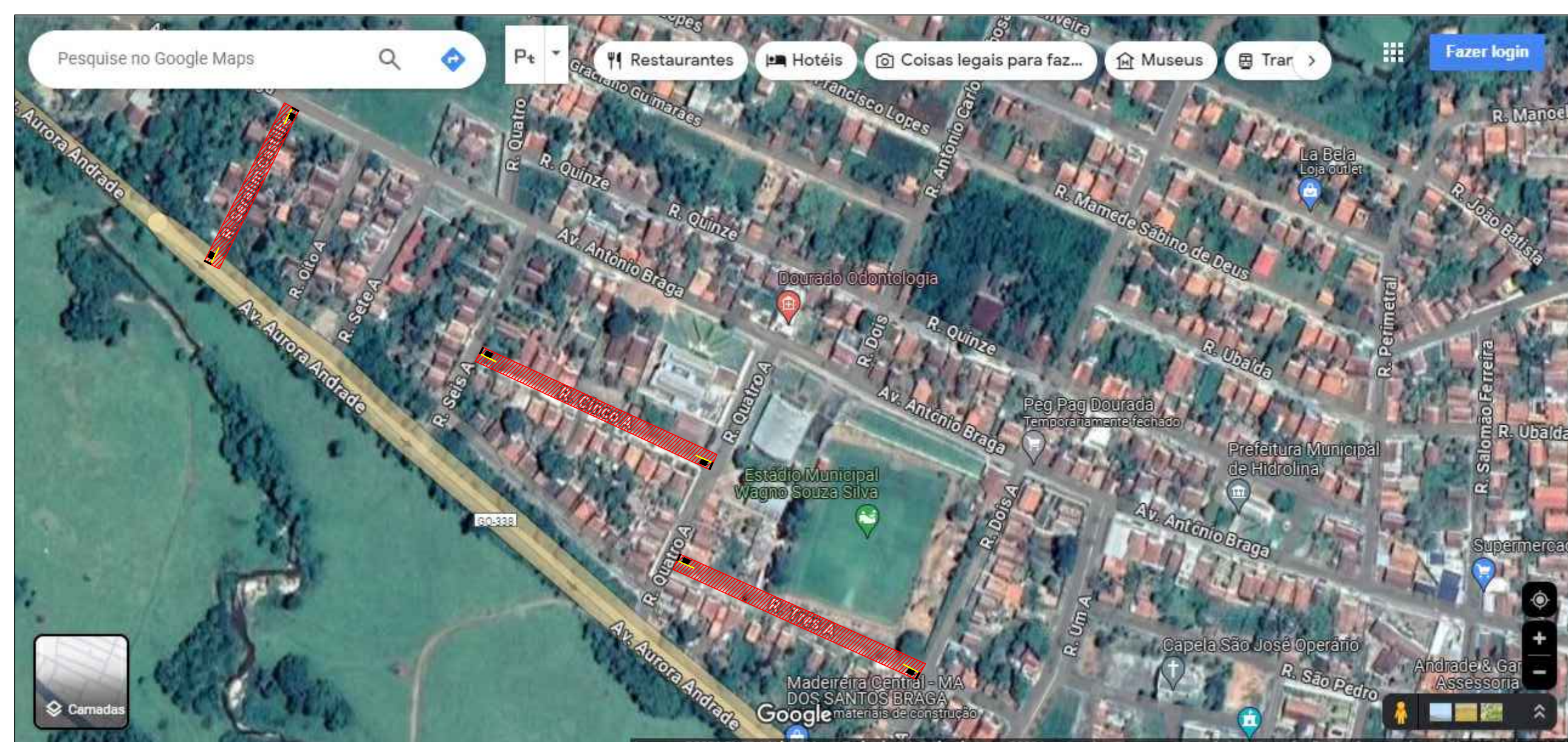

## 03 MAPA ILUMINADO - SETOR AEROPORTO II

### SEM ESCALA

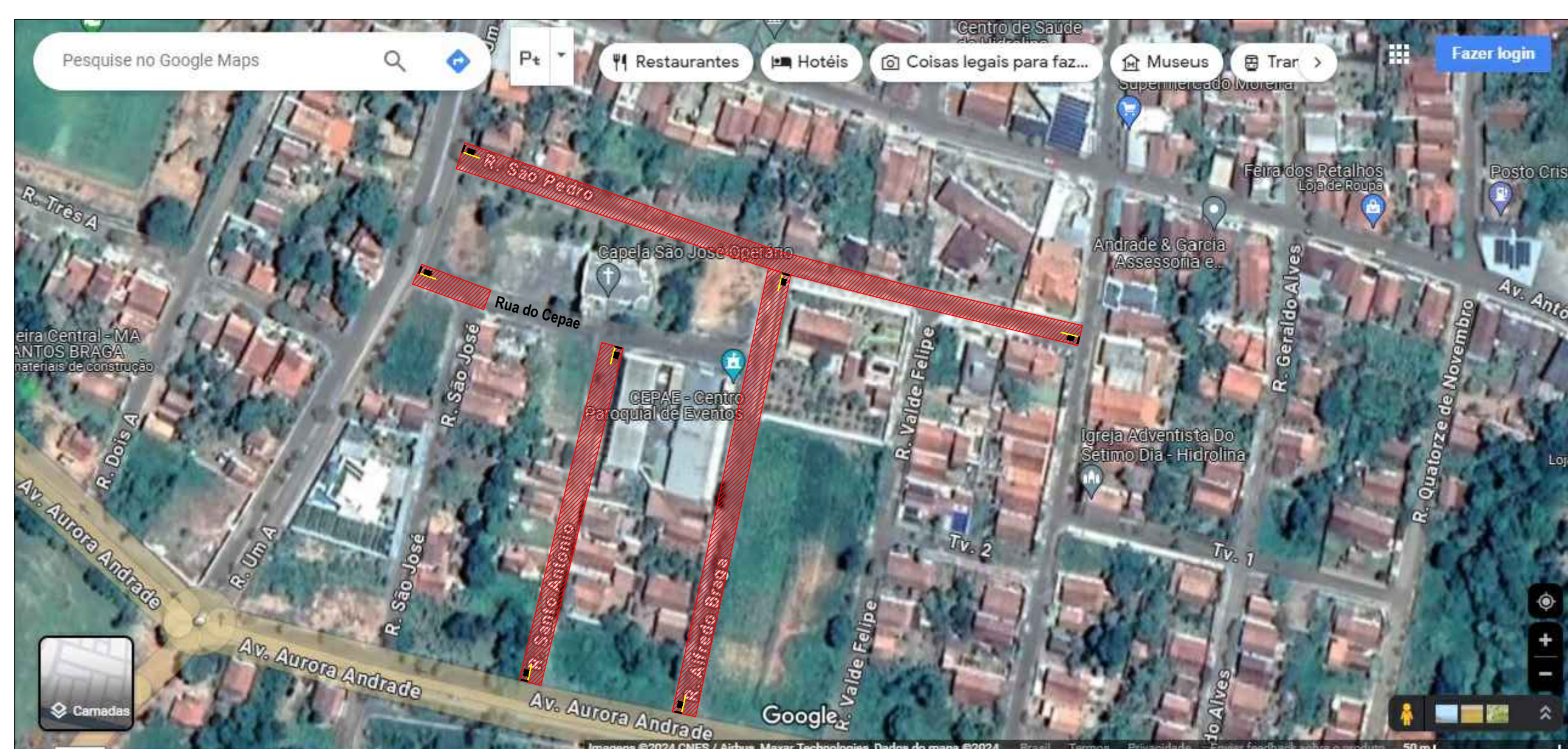

05 MAPA ILUMINADO - SETOR VILA JUVENTINA  
SEM ESCALA

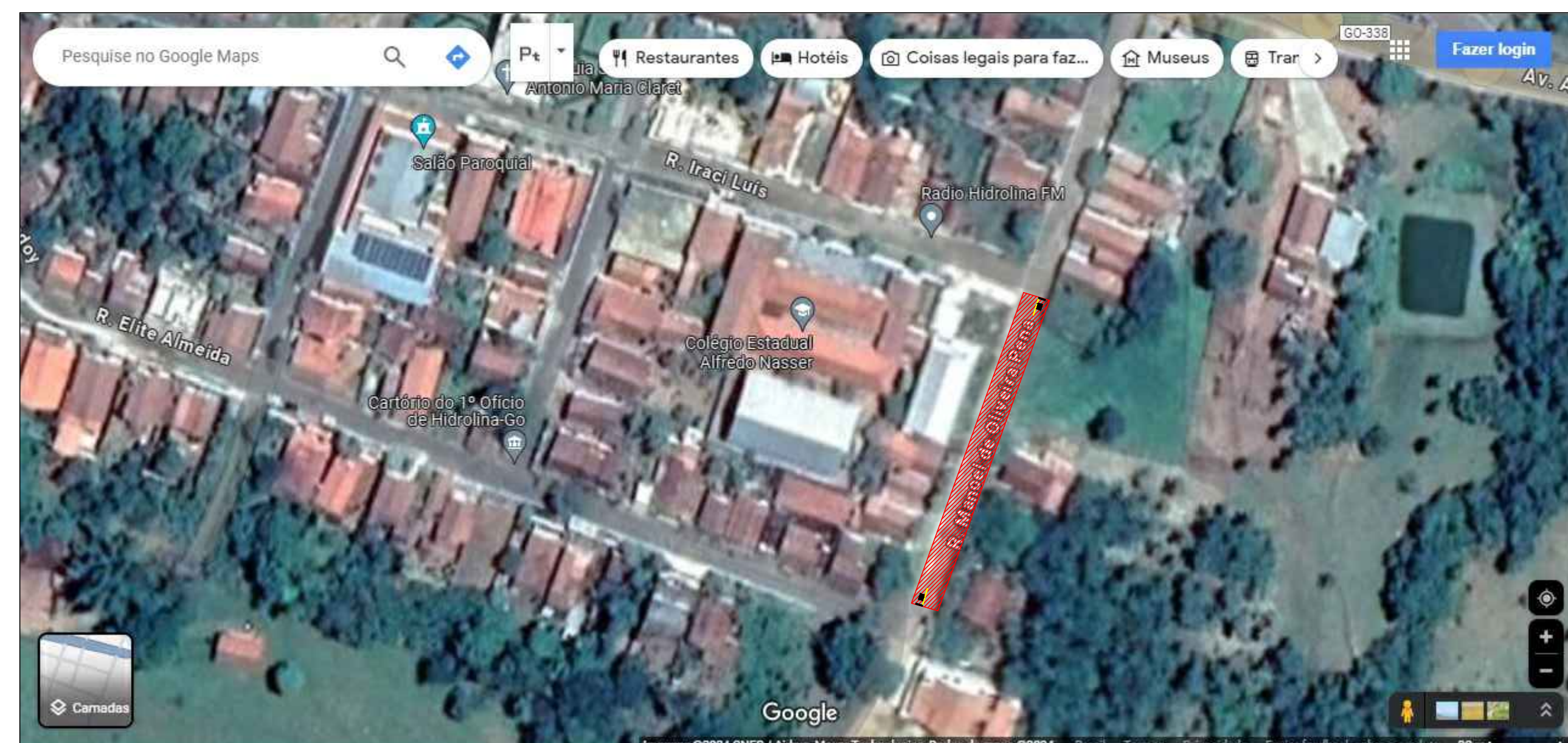

## 02 MAPA ILUMINADO - SETOR CENTRAL

SEM ESCALA



## 04 MAPA ILUMINADO - SETOR POUSO ALTO

SEM ESCALA

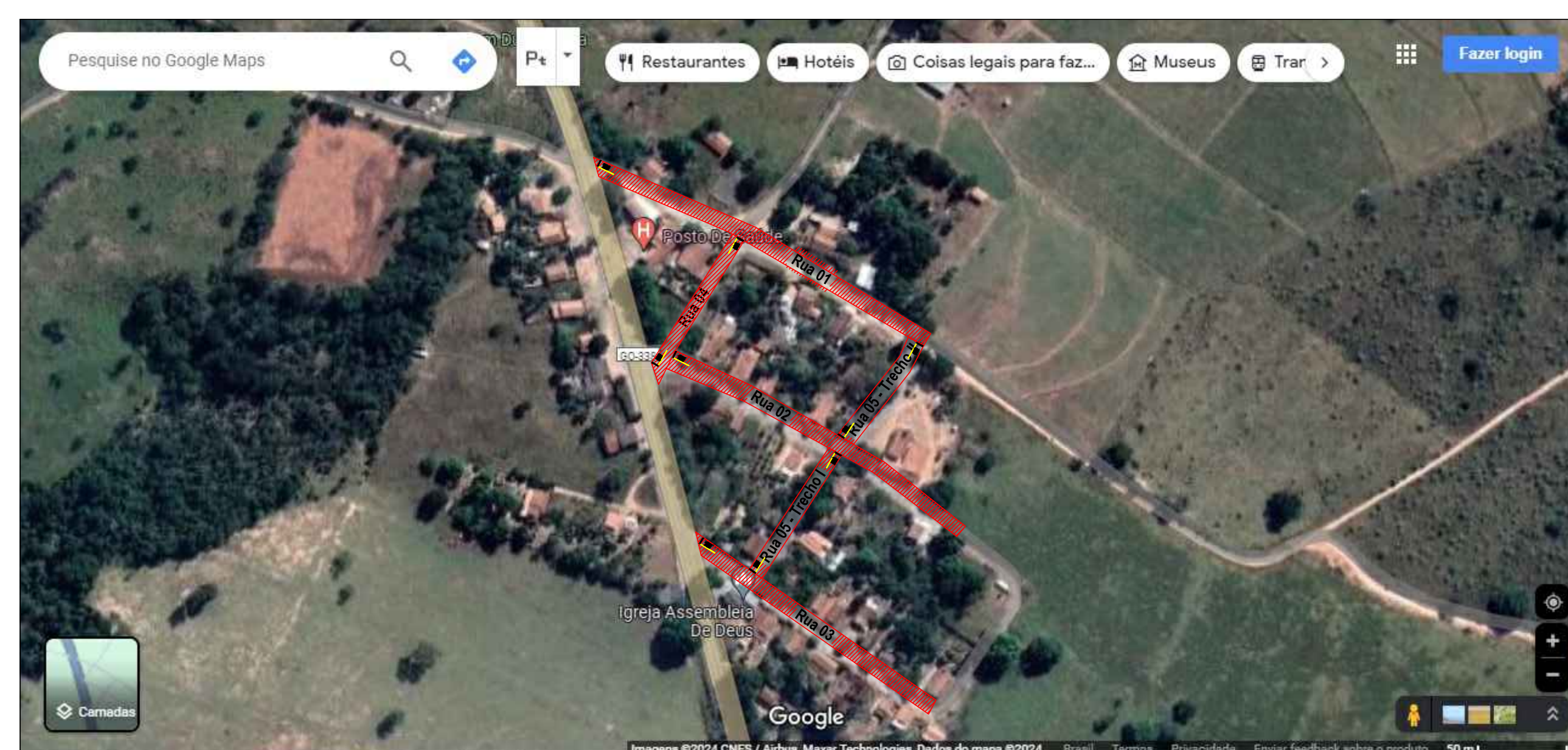

07 MAPA ILUMINADO - POVOADO DUTRALINA  
SEM ESCALA

QUADRO DE RIAS				
REJANEAMENTO ASFALTICO				
SETOR	LOGRADOURO	COMPRIIMENTO (m)	LARGURA (m)	ÁREA (m²)
Centro	Rua Manoel de Oliveira Pena	92,70	6,87	636,85
	Rua Perimetral	95,20	5,95	566,44
	Rua Manoel do Carmo	156,80	6,85	1.074,08
Aeroporto II	Rua 03-A	189,60	7,22	1.342,20
	Rua 04-A	171,20	6,15	1.049,10
	Rua Serafim Castilho	109,20	7,08	773,84
Pouso Alto	Rua Luiz Guimarães	224,20	5,28	1.183,78
	Rua Marquinho Lobo	99,90	6,40	639,36
	Rua do Copacab	24,50	6,60	161,70
Vila Juvenina	Rua Santa Antônia	12,28	2,28	279,30
	Rua São Pedro	269,70	6,18	1.664,95
	Rua Alfredo Braga	183,60	6,60	1.207,80
Paróquia Dufrenoy	Rua 01	211,10	8,90	1.879,79
	Rua 02	177,90	7,15	1.273,00
	Rua 03	170,00	6,60	960,00
	Rua 04	93,40	6,20	579,08
	Rua 05 - Trecho I	84,60	7,25	625,80
	Rua 05 - Trecho II	71,10	7,30	516,30
EMBOCADURA I INTERSEÇÃO		2,00	2,00	4,00
			TOTAL	17.595,55

08 QUADRO DE RUAS  
SEM ESCALA

Assinado de forma digital por ELI GONCALVES SIQUEIRA:28577493172  
Dados: 2025.07.02 09:11:10 -03'00'

PROJETO:		FOLHA:	
<h1 style="margin: 0;">REPERFILAMENTO ASFÁLTICO</h1> <p style="margin: 0;">HIDROLINA, GOIÁS</p>		<span style="font-size: 2em; font-weight: bold;">02/02</span>	
PROPRIETÁRIO:		MUNICÍPIO DE HIDROLINA - GO	
AUTORA DO PROJETO: R.T.:		CAMILA HAYANNE MARQUES DOS SANTOS GOMES.04242364199	
ENG.º CIVIL : CAMILA HAYANNE MARQUES DOS S. GOMES CREA : 101.43601-6 D-GO		<div style="border: 1px solid red; padding: 5px; margin-bottom: 5px;">Assinado de forma digital por CAMILA HAYANNE MARQUES DOS SANTOS GOMES.04242364199</div>	
LOCAL DA OBRA: <u>Várias Ruas</u>			
BAIRRO: <u>Centro, Aeroporto II, Pouso Alto, Juventina e Dutra</u>			
MUNICÍPIO: <u>Hidrolina - GO</u>			
CONTEÚDO:		APROVAÇÃO:	
<ul style="list-style-type: none"> <li>- Mapas Iluminados</li> <li>- Quadro de Ruas.</li> </ul>		<div style="border: 1px solid black; height: 100px;"></div>	
QUADRO DE ÁREAS:			
Total Reperfilamento: 17.508,55m²			
DESENHO:		DATA:	
Camila Hayanne		junho / 2025	
ESCALAS:		MEDIDA:	
Indicadas		Metro	



Aeroporto II

Centro

Pouso Alto

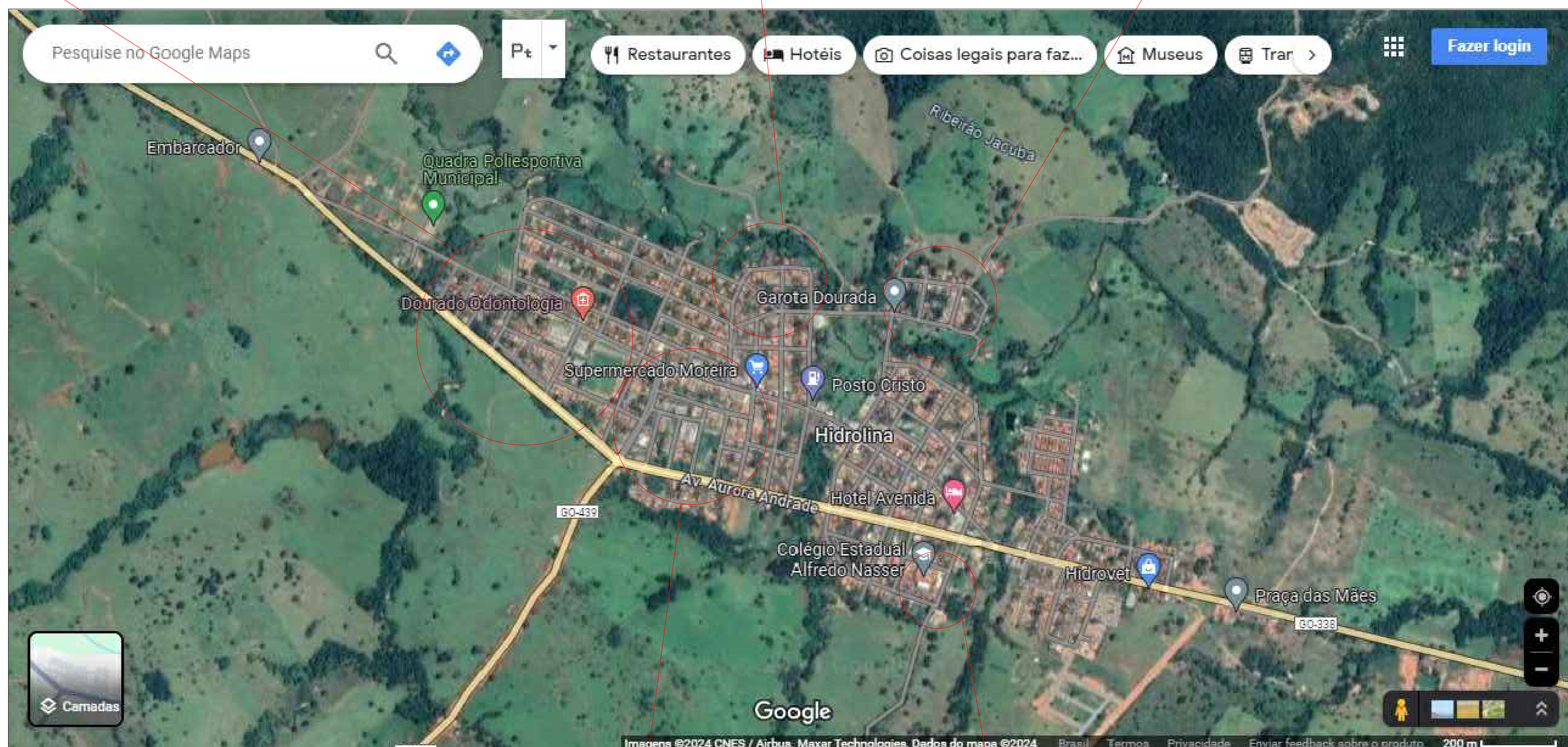

ELI  
GONCALVES  
SIQUEIRA:2857  
7493172

Assinado de forma  
digital por ELI  
GONCALVES  
SIQUEIRA:28577493172  
Dados: 2025.07.02  
09:11:48 -03'00'

01 LOCALIZAÇÃO DOS SETORES  
SEM ESCALA

Vila Juventina

Centro

PROJETO: REPERFILAMENTO ASFÁLTICO HIDROLINA, GOIÁS		FOLHA: 01/02
PROPRIETÁRIO: MUNICÍPIO DE HIDROLINA - GO		
AUTORA DO PROJETO: R.T.: CAMILA HAYANNE MARQUES DOS SANTOS GOMES04242364199 Assinado de forma digital por CAMILA HAYANNE MARQUES DOS SANTOS GOMES04242364199 ENGº CIVIL : CAMILA HAYANNE MARQUES DOS S. GOMES CREA :1014360161 D-GO		
LOCAL DA OBRA: Várias Ruas		
BAIRRO: Centro, Aeroporto II, Pouso Alto, Juventina e Dutralina		
MUNICÍPIO: Hidrolina - GO		
CONTEÚDO: - Localização dos setores.	APROVAÇÃO:	
QUADRO DE ÁREAS: Total Reperfilamento: 17.508,55m²		
DESENHO: Camila Hayanne	ESCALAS: Indicadas	UNIDADE: Metro DATA: junho / 2025